

## RELATÓRIO FOTOGRÁFICO COLORIDO

**MUNICÍPIO:** Cataguases - MG

**OBJETO:** Reforma Cobertura - Estação Eva Nil e Chácara Dona Catarina

**LOCAL:** Praça Governador Valadares, Centro, Cataguases - MG.  
Rua Cleto da Rocha, Centro, Cataguases - MG.

### FOTOGRAFIAS COLORIDAS IDENTIFICANDO CLARAMENTE O LOCAL DA OBRA

**FOTO 01**



**FOTO 02**

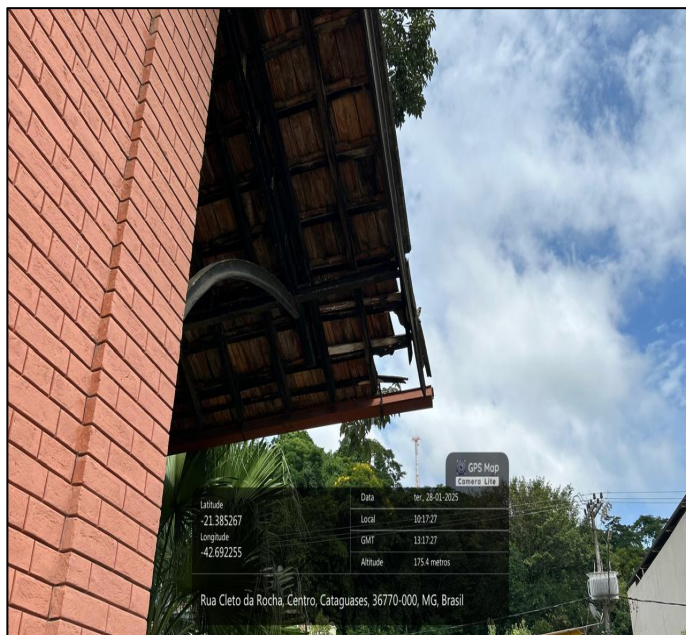

**Descrição:** Registros da Estação Eva Nil.

**FOTO 03**

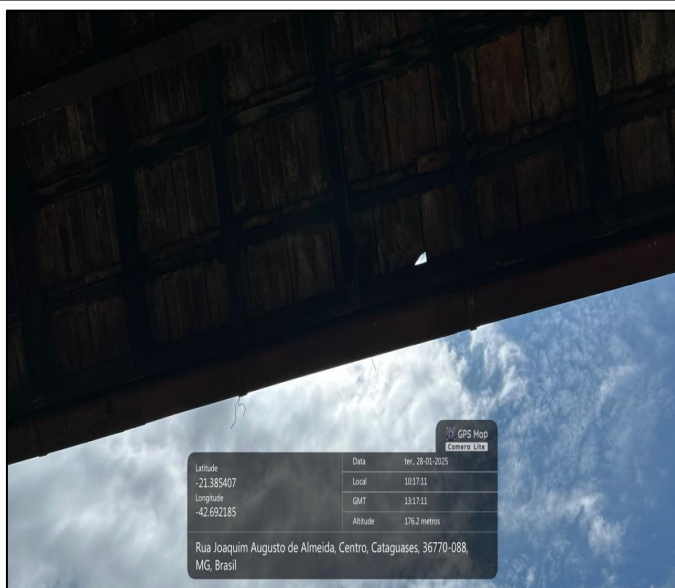

**FOTO 04**

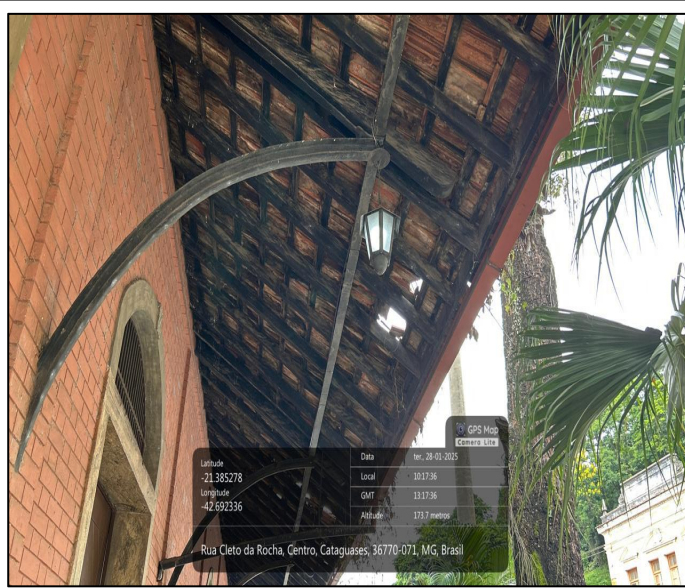

**Descrição:** Registros da Estação Eva Nil.



**FOTO 05**

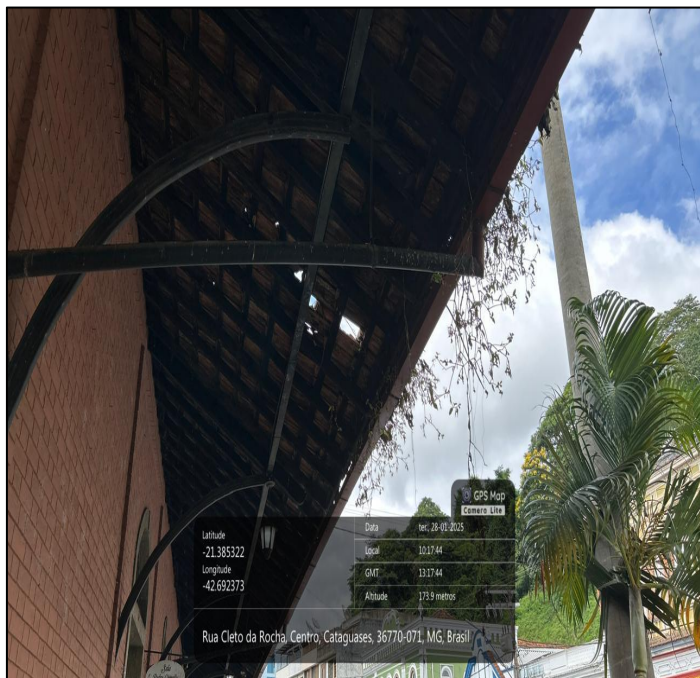

**FOTO 06**

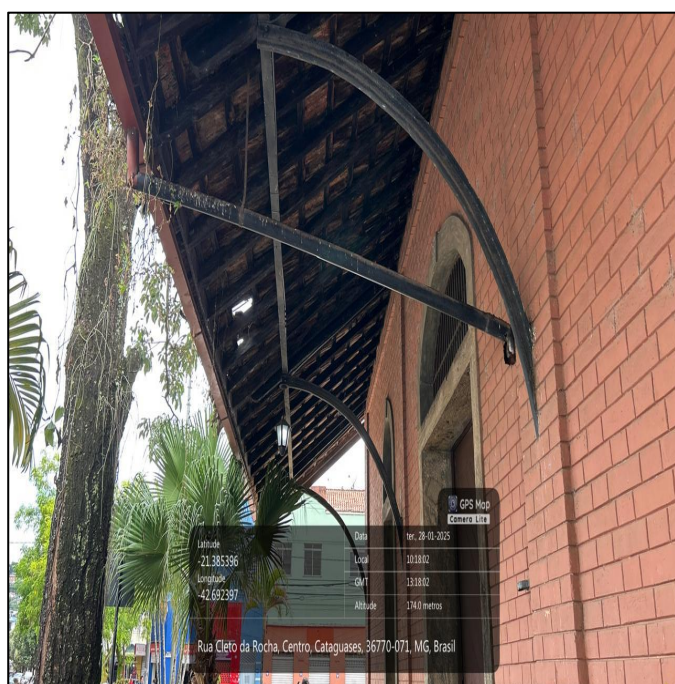

**Descrição:** Registros da Estação Eva Nil.

**FOTO 07**



**FOTO 08**



**Descrição:** Registros da Chácara Dona Catarina.



**FOTO 09**

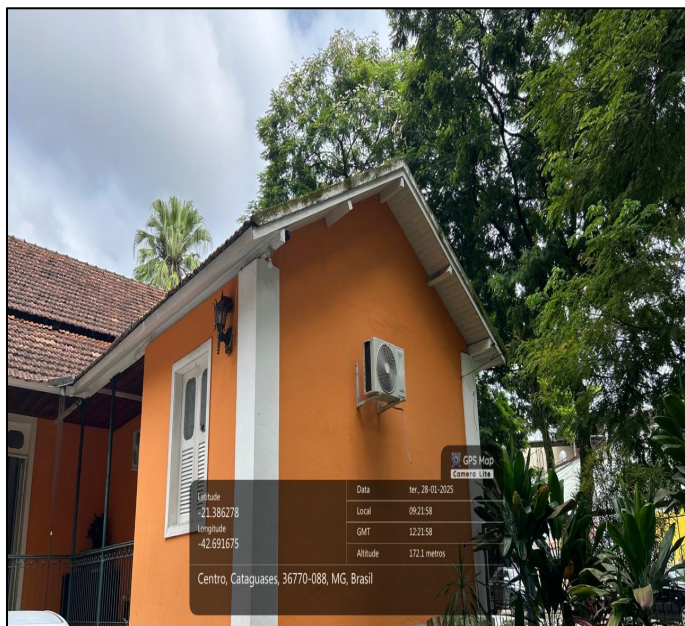

**FOTO 10**

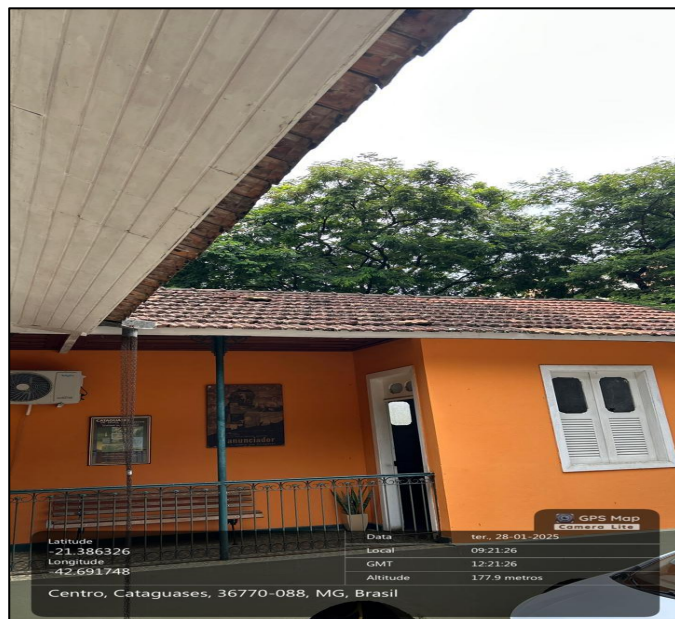

**Descrição:** Registros da Chácara Dona Catarina.

**FOTO 11**

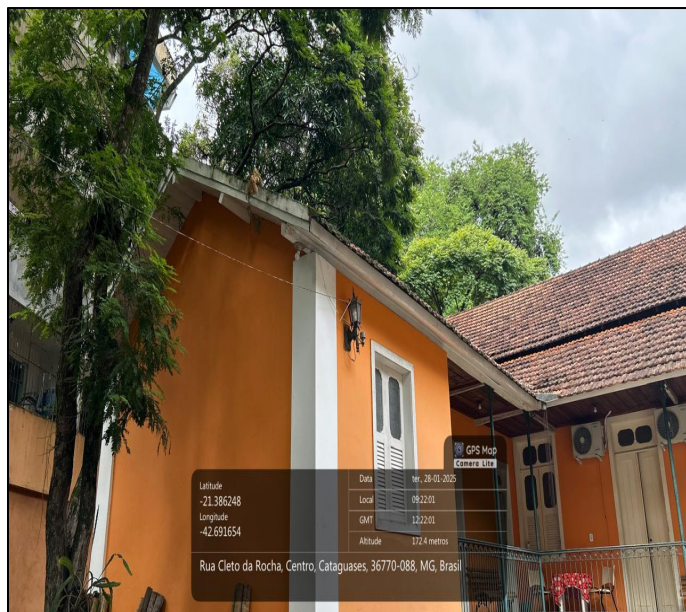

**FOTO 12**

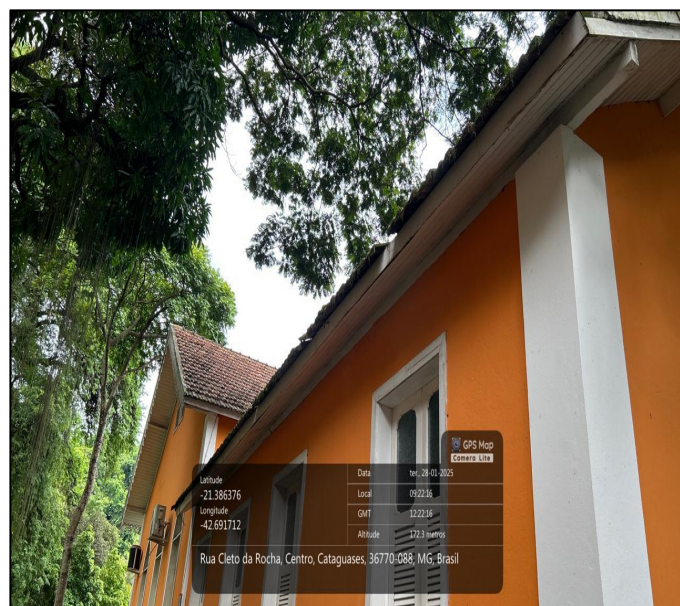

**Descrição:** Registros da Chácara Dona Catarina.

## ASSINATURAS



Documento assinado digitalmente  
**FLAVIA TEIXEIRA OLIVEIRA**  
Data: 28/01/2025 14:27:53-0300  
Verifique em <https://validar.iti.gov.br>

Flávia Teixeira Oliveira  
Engenheira Civil  
Engenheira de Segurança do Trabalho  
CREA-MG 189305/D

28/01/2025

Data

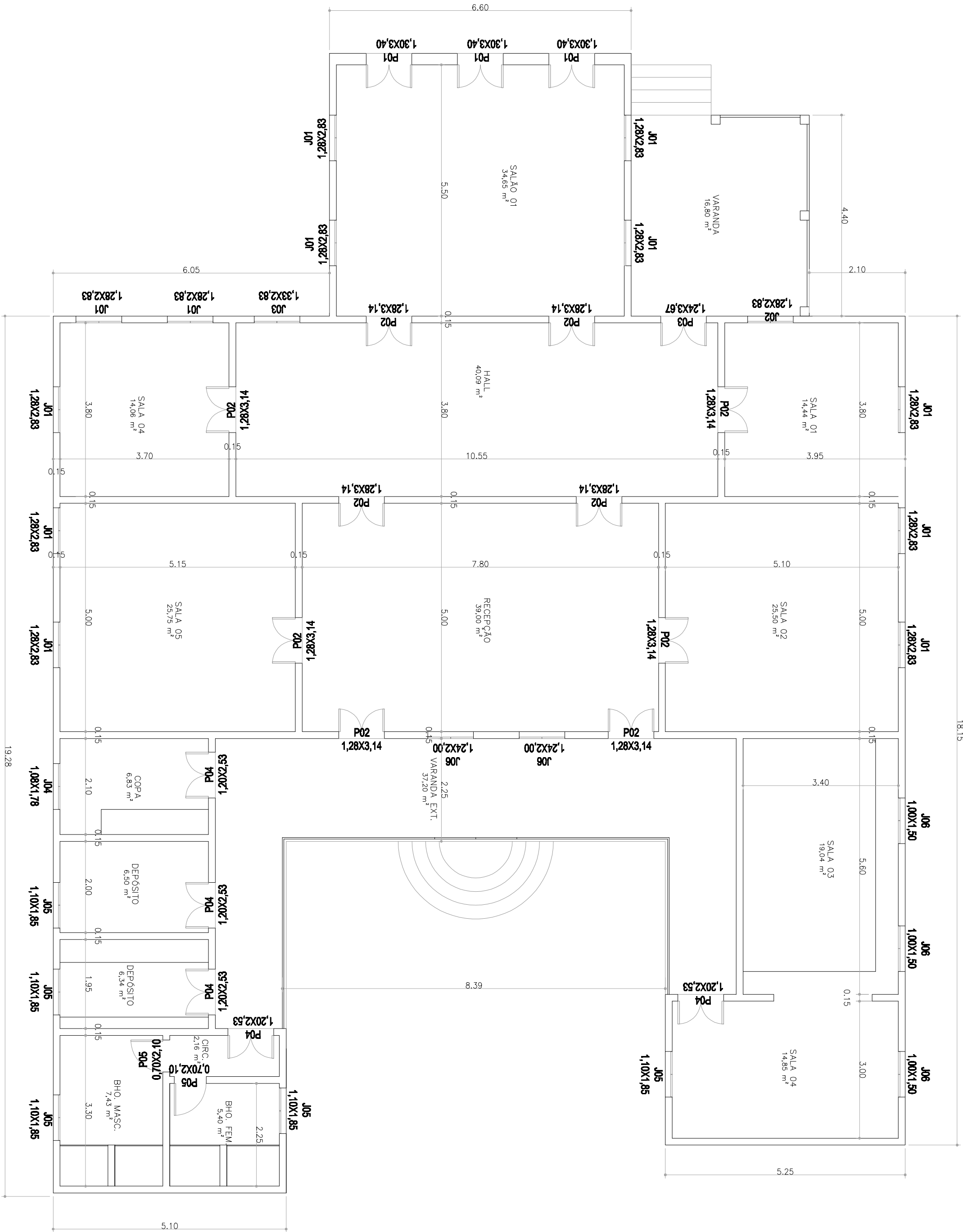

PLANTA-Baixa CHACARA DONA CATARINA  
ESC.: 1/100

PREFEITURA MUNICIPAL DE CATAGUASES		SECRETARIA DE OBRAS	
REVISÃO	PROJETO DE REFORMA DO TELHADO CHACARA DONA CATARINA		Folha
			1/1
Data		Escala	
10/01/2025		1:50	
PREFEITO		SECRETÁRIO DE OBRAS	
JOSE HENRIQUES		LEONARDO	
		CADERNO DE PROJETOS-ENCOMENDAS 54.120/0	

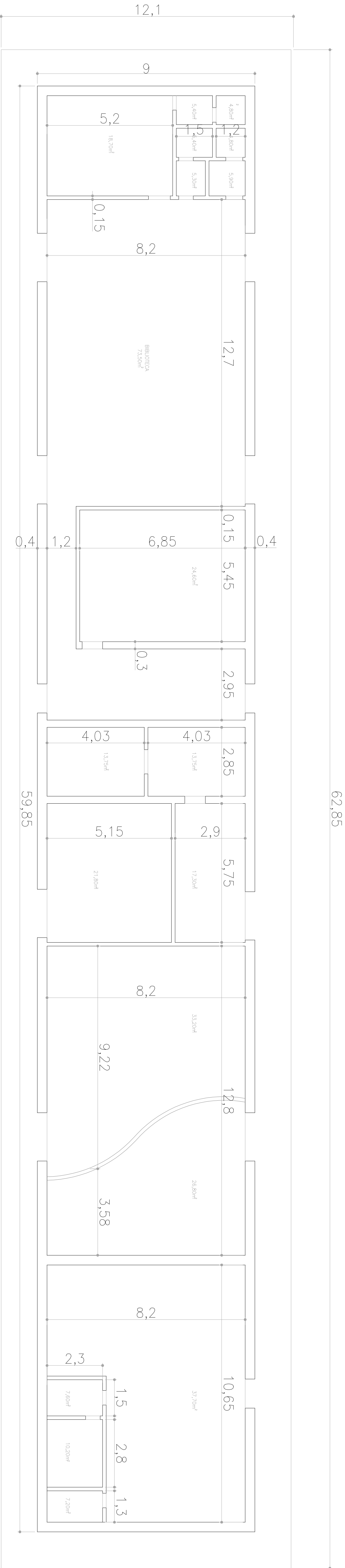

PLANTA—BAIXA ESTAÇÃO EVA NIL  
ESC.: 1/100

PREFEITURA MUNICIPAL DE CATAGUASES			
SECRETARIA DE OBRAS			
REVISÃO	PROJETO DE REFORMA DO TELHADO		DATA
			DATA
DATA	ESTAÇÃO EVA NIL		ASSINATURA
			ASSINATURA
PREFEITO		LENTAMENTO	
JOSE MARQUES		JOSE MARQUES	
		CADERNO DE PROJETOS—PREFEITURA—54.10/0	